

REGIONALPLAN ARNSBERG

TEILABSCHNITT KREIS SOEST UND HOCHSAUERLANDKREIS

- Auszug -

12. Änderung des Regionalplanes in der Stadt Arnsberg

- Erweiterung eines Bereiches für die Sicherung und den Abbau oberflächennaher Bodenschätze (BSAB)

Festgestellt am 23.05.2024 durch den Regionalrat Arnsberg

Bekanntgemacht im Gesetz- und Verordnungsblatt NRW am 13.09.2024

Rechtswirksamer Planausschnitt der 12. Änderung

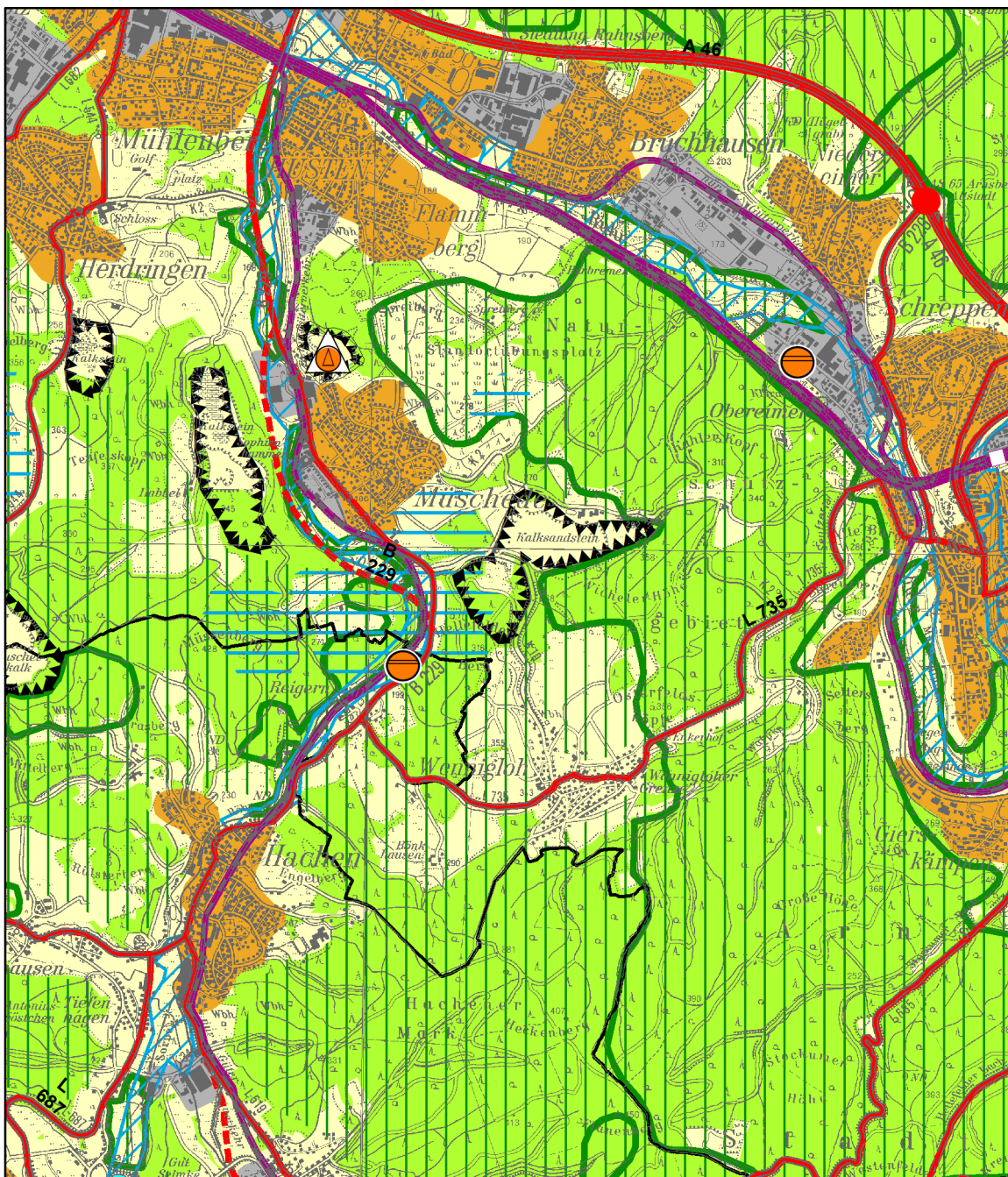

Legende siehe zeichnerischen Teil des Regionalplanes
 Änderungsbereich betrifft den Blattschnitt 8 der zeichnerischen Festlegungen

Maßstab 1:50.000

Land NRW (2024) - Datenlizenz Deutschland - Zero - Version 2.0 (<https://www.govdata.de/dl-de/zero-2-0>)

Vervielfältigt durch die Bezirksregierung Arnsberg